

# VIAJE DE ESQUÍ FAMILIAS CERLER 2025/2026





# Estación de esquí Cerler



**Cerler** es la estación de esquí alpina **más alta** del Pirineo Aragonés. Está situada en pleno corazón del **Valle de Benasque**, rodeada de bosques de pinos y 60 picos de más de 3000 metros de altura, entre ellos, el Aneto, techo de los Pirineos. Además, se encuentra a tan sólo **7km del pueblo de Benasque**, el cual ofrece una gran oferta de ocio. Sus **80 km de dominio esquiable** permiten disfrutar de gran variedad de **pistas adaptadas a todos los niveles de esquí**.



## 72 Pistas

- 10 Verdes
- 18 Azules
- 27 Rojos
- 16 Negros
- 1 Skiarena
- Snowpark
- Circuito de trazo de nieve

## Dominio esquiable

- 80 km
- 30 km de inclinación artificial

## Innivadores

- 300 innivadores

## Cota máxima

- 2.925 m

## Cota mínima

- 1.500 m

## 20 Remontes

- 8 Cintas transportadoras
- 4 Teleruines
- 2 Teleruines biplaza
- 3 Teleruines cuádruple
- 3 Teleruines sextuple

## Capacidad de remontes

- 27.925 esquiadores/hora

## Hotel HG 3\*\*\*

Alojamiento en Hotel HG, un hotel acogedor y cuidado, situado a 15 minutos andando de la Estación que cuenta con unas fantásticas vistas tanto de Estación como del valle de Benasque. Dispone de bar, TV de plasma, Wi-Fi, **zonas de juegos**, zona de aguas con jacuzzi y zona relax, lo que lo hacen **ideal para albergar un viaje de familias**. Nos alojaremos en régimen de media pensión, la comida, de tipo bufet, se realiza en un restaurante a pie de pistas (la comida está adaptada a todo tipo de dietas y alergias alimenticias).

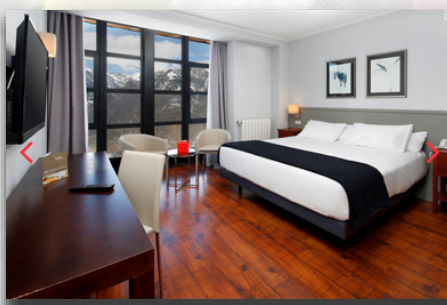

# Precios

Los precios están ajustados al número de días de esquí y dependerán de los servicios contratados. Por ello, en el apartado de nuestra web destinado a la actividad, podréis encontrar todos los detalles de precio y servicios asociados a la misma. A continuación, especificamos los servicios incluidos en nuestros paquetes de viaje:

## INCLUYE

- **Alojamiento** en Hotel HG 3\*\*\*.
- **Pensión completa** (con comida caliente en pistas, teniendo el último día bocadillo).
- **Forfait. Clases de esquí** todo el día para niños de 4-11 años.
- **Seguro** de asistencia en pistas. **Actividades** de ocio por las tardes/noches.
- **Coordinación** y asistencia durante el viaje.

## OPCIONAL

- Alquiler de **equipo** de esquí.
- **Descuentos** no esquiadores.
- Clases para niños de 12-16 años.
- **Guardería** infantil (1/2 día o día entero).
- **Guardaesquí**, a pie de pista.

# Datos de interés

### Transporte

- Cada familia gestionará su traslado.

### Recepción del grupo

- El Coordinador del viaje estará recibiendo a las familias en el hall de entrada del Hotel.
- A las 22:00h del día de llegada, habrá una reunión informativa y se procederá a la entrega de forfaits.

### Alquiler, recogida de material, 2 opciones:

- Podréis recoger vuestro material el día de llegada hasta las 21:00 h en el alquiler Roca Royá.
- El primer día de esquí, a las 08:30 horas, quedaremos en recepción para acompañar al alquiler a todos aquellos que lo necesiten.

### Inicio clases niños

- Quedaremos todos los días a las 09:00 en la puerta del Hotel.

### Actividades de ocio para niños

- Todas las tardes y noches, los niños disfrutarán de actividades organizadas por nuestros monitores.



# Ejemplo de Cronograma

	PRIMER DÍA	DÍA TIPO (N DÍAS)	ÚLTIMO DÍA
8:00		¡Arriba!	Arriba
8:30		**Alquiler 8:30 recepción hotel  Desayuno*	Desayuno
9:00		Salida a pistas	Salida a pistas
9:30-13:00		Clases de esquí	Clases
13:00-14:00		Comida caliente en Cota 2000	Comida
14:00-15:30	Viaje de ida 	Clases de esquí	Desalquiler **
15:30-18:00		Descanso y duchas  Entrega diplomas	
18:00-20:30	Llegada al hotel Gestión alquileres** (Hasta 21:00h)	Juegos Actividades Piscina	Despedida y viaje de vuelta
20:30-21:30		¡A cenar!*	
21:30-22:00	Presentación + forfaits 22:00h	Veladas	
22:15		¡A dormir!	

\* Horario desayunos 08:00-10:30 h  
\* Horario cenas 20:00-22:30 h  
\*\* Horario de alquiler 08:30-21:00 h

## Actividades

Dinámicas grupales



Clases de esquí



Entrega diplomas



Piscina

Veladas



Juegos de exterior



# Reservas y cancelaciones

## RESERVA

Os facilitamos los pasos a seguir para realizar la **reserva** del viaje:



1. **Completar** el **formulario de inscripción** en nuestra página web



2. Tras realizar la inscripción se pagará una reserva de 150€/persona a través de la web.



3. Mandarina Sports enviará un email recordatorio al acercarse la fecha del pago final.



4. Realizar el pago final del viaje a través de la web.

## CANCELACIONES

La reserva no será reembolsable en ningún caso, debido a la aplicación de gastos de gestión y reserva.

La devolución del importe restante abonado del viaje estará sujeta al momento de la cancelación según las siguientes condiciones (establecidas por los establecimientos y proveedores contratados previamente, siendo Mandarina Sports ajeno a dichas políticas):

50%\*: Anulación entre 21 y 30 días antes de la fecha de comienzo del viaje.

75%\*: Anulación entre 20 y 8 días antes de la fecha de comienzo del viaje.

100%\*: Anulación con menos de 7 días antes de la fecha de comienzo del viaje.

\*Porcentajes referidos al coste total del viaje, no a la señal de reserva.



[www.mandarinasports.es](http://www.mandarinasports.es)  
91 042 22 46 / 664 33 22 65